



**CANTON DU VALAIS
KANTON WALLIS**

Département de l'économie et de la formation
Service des hautes écoles
Office d'orientation scolaire, professionnelle et de carrière

Departement für Volkswirtschaft und Bildung
Dienststelle für Hochschulwesen
Amt für Berufs-, Studien- und Laufbahnberatung



Berufstag der 90S

Die Berufswelt entdecken

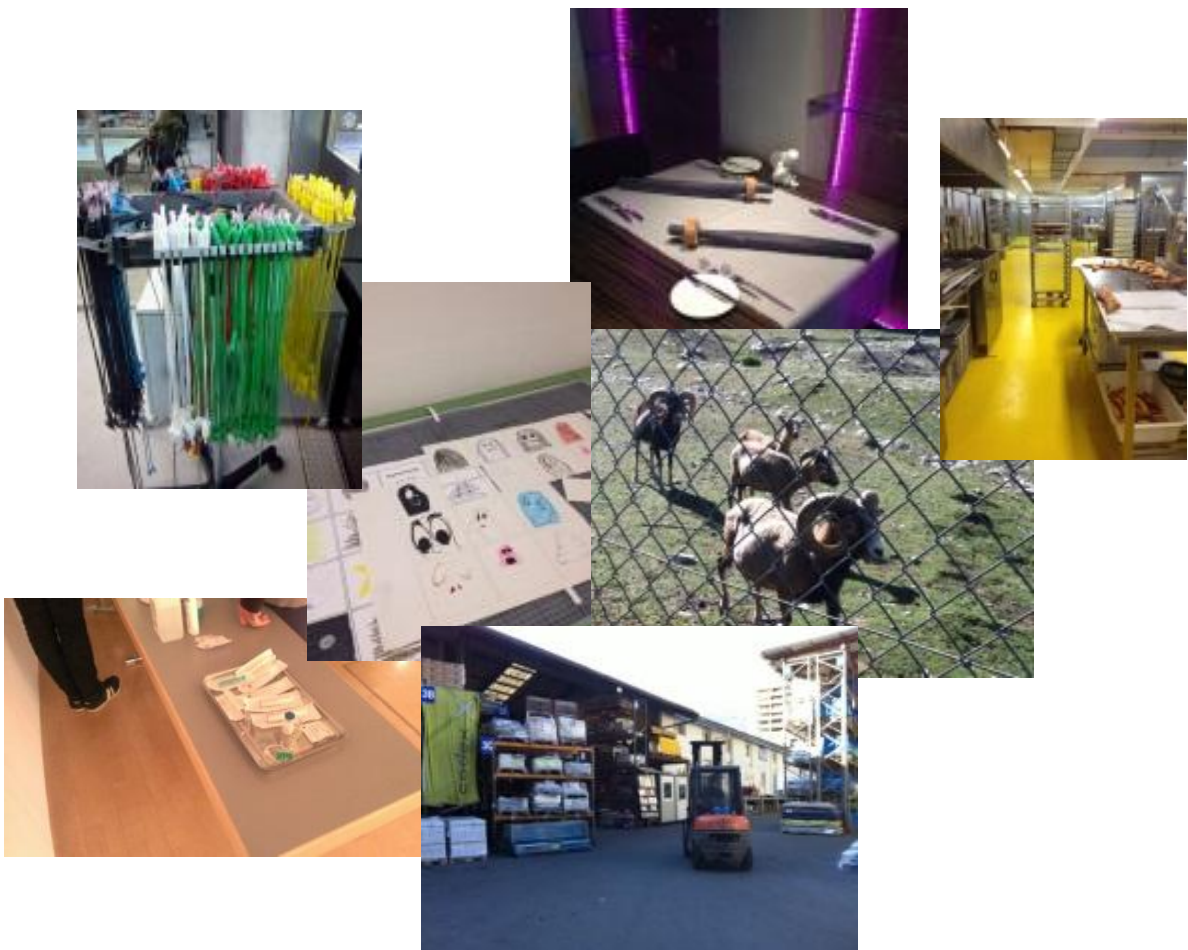

Name, Vorname _____

Klasse _____

Datum _____



Entdecken und Erforschen der Berufswelt

Wie viele Berufe kennst du? Von welchen kennst du ausser dem Namen auch die Tätigkeiten und Aufgaben?

In einer Gruppe erarbeitest du im Vorfeld des Berufstages ein bestimmtes Berufsfeld. Dazu tauchst du in den Bereich ein und führst mit einer Fachperson ein Interview. Anschliessend bereitest du eine kleine Präsentation für die Klasse vor und gestaltest ein Plakat.

Während des Berufstages hast du die Möglichkeit, die ganze Breite der Berufswelt zu entdecken und wirst überrascht sein von der Vielfältigkeit der beruflichen Tätigkeiten, den Menschen, welche in diesen Berufen arbeiten und den Arbeitsorten. Die Berufswelt ist in 6 Etappen eingeteilt. In jeder Etappe lernst du ein Berufsfeld näher kennen und gehst anschliessend weiter zum nächsten Berufsfeld, bis du alle sechs der nachfolgenden Berufsbereiche erforscht hast:



Nahrung • Gastronomie • Tourismus

Geruchs- und Geschmackssinn – Gastfreundschaft – Sprachgewandtheit

Seite 6



Natur • Bau

Handwerk – körperliche Arbeit – Umwelt – Tiere

Seite 7



Technik • Maschinen • Elektronik

Handwerk – Maschinen bedienen – technisches Verständnis

Seite 8



Handel • Verkauf • Verkehr/Mobilität

Arbeit am Computer – Kunden informieren und beraten – Waren verwalten

Seite 9



Kunst • Medien • Bekleidung • Schönheitspflege

Kreativität – gestalterische Fähigkeit – Sinn für Mode

Seite 10



Gesundheit • Soziales • Bildung

Medizin – Pflege – Beratung – Unterrichten

Seite 11

Vorbereitung

Die Klasse wird in 6 Gruppen eingeteilt und bearbeitet eines der 6 Berufsfelder.

Aufträge

1. Interview mit einer Fachperson **vorbereiten** (Person auswählen, evtl. Termin vereinbaren, Interviewfragen (siehe S. 4-5) anschauen und falls erwünscht, ergänzen. Besprechen wie die Antworten festgehalten werden und wer was in der Gruppe macht).
2. **Interview durchführen** und Antworten festhalten (schreiben, Audio- oder Videoaufnahme).
3. Erkenntnisse aus dem Interview festhalten. **Ziel:** 5 – 10 Minuten vor der Klasse präsentieren (z. B. Power Point Präsentation, Filmausschnitt, mündliche Präsentation oder eine Mischung aus allem...). Ausserdem wird von der Gruppe ein **Plakat** zum jeweiligen Berufsfeld gestaltet (Stichworte, Bilder, Zeichnungen etc.), welches im Anschluss im Schulzimmer aufgehängt wird. Nach dem Berufstag kann das Plakat nochmals überarbeitet und ergänzt werden.
4. Im Klassenverband werden die Fragen in diesem Schülerdossier im entsprechenden Berufsfeld beantwortet und ganz wichtig, mögliche **Fragen an die Berufsleute des Berufstages** vorbereitet.

Ablauf des Berufstages

1. Einführung in den Tag durch die Berufsberatungsperson deiner OS.
2. Entdecken und Erforschen der 6 verschiedenen Berufsfelder. Du lernst die Berufsleute aus dem Bereich kennen, die zum Berufstag eingeladen werden. Pro Berufsfeld hast du 45 Minuten Zeit. Sie erzählen dir von ihrem Alltag, berichten über ihre Tätigkeiten und Aufgaben, zeigen auf mit welchen Geräten und Maschinen sie arbeiten und geben vielleicht auch die Sonnen- und Schattenseiten ihres Berufes preis. Besonders Freude bereitet den Berufsleuten, wenn du ihnen Fragen stellst und dich für mehr Informationen interessierst. Alles klar? Dann geht es los!
3. Zum Schluss jedes Berufsfeldes gehst du nochmals kurz die entsprechenden Fragen in diesem Schülerheft durch, machst Ergänzungen und gibst deine Meinung zu diesem Berufsfeld ab, indem du das entsprechende Smiley ankreuzt.

VIEL SPASS BEIM ENTDECKEN UND ERFORSCHEN!

Vorbereitungsaufgabe

Interviewleitfaden

Nimm diesen Leitfaden zum Interview mit. Mach dir Notizen der Antworten oder nimm die Antworten per Audio oder Video auf (in Absprache mit den befragten Personen).

Name des Berufsfeldes: _____

Name der interviewten Person: _____

Aktueller Beruf dieser Person: _____

1. Was sind die wichtigsten Tätigkeiten?

2. Wie sieht der Arbeitsplatz aus?

3. Was für Materialien, Werkzeuge, Apparate und Maschinen werden benutzt?

4. Welche Anforderungen stellt dieser Beruf?

5. Welche Sonnen- und Schattenseiten hat dieser Beruf?

6. Was gefällt Ihnen besonders an diesem Beruf?

7. Wie sind Sie zu diesem Beruf gekommen und würden Sie heute nochmal gleich entscheiden?

VIELEN DANK FÜR DIE ZEIT, DIE SIE SICH GENOMMEN HABEN!

Nahrung • Gastronomie • Tourismus

Geruchs- und Geschmackssinn – Gastfreundschaft – Sprachgewandtheit



Welche Tätigkeiten üben Personen in diesem Berufsfeld aus (nenne mindestens 5)?

Beispiel: Kuchen backen

Meine Fragen an die Berufsleute:

Antworten auf meine Fragen:

Wie hat dir dieses Berufsfeld gefallen? Würdest du gerne mehr darüber erfahren?



Spannendes Berufsfeld, das mich sehr interessiert. Ich möchte mehr darüber erfahren.



Interessantes Berufsfeld. Ich weiss noch nicht, ob ich mehr darüber erfahren möchte.



Dieses Berufsfeld entspricht nicht meinen Interessen.

Natur • Bau

Handwerk – körperliche Arbeit – Umwelt – Tiere



Was müssen die Leute können, um die Berufe in diesem Berufsfeld auszuüben?

Kreuze mindestens 5 Fähigkeiten an, die man zum erfolgreichen Ausführen dieser Berufe braucht!

- | | |
|--|--|
| <input type="checkbox"/> Zuverlässigkeit, Verantwortungsbewusstsein | <input type="checkbox"/> kräftiger Körperbau, körperliche Fitness |
| <input type="checkbox"/> Kreativität, Phantasie | <input type="checkbox"/> guter Geschmacks- & Geruchssinn |
| <input type="checkbox"/> Genauigkeit, Exaktheit | <input type="checkbox"/> organisieren & planen können |
| <input type="checkbox"/> sprachliche Begabung (mündlich & schriftlich) | <input type="checkbox"/> verschiedene Computerprogramme benutzen können |
| <input type="checkbox"/> Freundlichkeit & Hilfsbereitschaft (gegenüber Kunden) | <input type="checkbox"/> sich auf unregelmässige Arbeitszeiten einstellen können |
| <input type="checkbox"/> Hygienebewusstsein, Sauberkeit | <input type="checkbox"/> handwerkliches Geschick |
| <input type="checkbox"/> Einfühlungsvermögen | <input type="checkbox"/> Teamfähigkeit |
| <input type="checkbox"/> logisches Denken | <input type="checkbox"/> Selbstständigkeit |
| <input type="checkbox"/> technisches Verständnis | <input type="checkbox"/> räumliches Vorstellungsvermögen |
| <input type="checkbox"/> Geduld & Ausdauer | <input type="checkbox"/> Schwindelfreiheit |

Meine Fragen an die Berufsleute:

Antworten auf meine Fragen:

Wie hat dir dieses Berufsfeld gefallen? Würdest du gerne mehr darüber erfahren?



Spannendes Berufsfeld, das mich sehr interessiert. Ich möchte mehr darüber erfahren.



Interessantes Berufsfeld. Ich weiss noch nicht, ob ich mehr darüber erfahren möchte.



Dieses Berufsfeld entspricht nicht meinen Interessen.

Technik • Maschinen • Elektronik

Handwerk – Maschinen bedienen – technisches Verständnis



Mit welchen Werkzeugen und Maschinen arbeiten die Berufsleute hauptsächlich?

Schreibe mindestens 3 Beispiele auf!

Welche Materialien werden verarbeitet?

Schreibe mindestens 3 Beispiele auf!

Meine Fragen an die Berufsleute:

Antworten auf meine Fragen:

Wie hat dir dieses Berufsfeld gefallen? Würdest du gerne mehr darüber erfahren?



Spannendes Berufsfeld, das mich sehr interessiert. Ich möchte mehr darüber erfahren.



Interessantes Berufsfeld. Ich weiss noch nicht, ob ich mehr darüber erfahren möchte.



Dieses Berufsfeld entspricht nicht meinen Interessen.

Handel • Verkauf • Verkehr/Mobilität

Arbeit am Computer – Kunden informieren und beraten –
Waren verwalten



Wo arbeiten die Berufsleute?

Kreuze alle Arbeitsorte an, die in der Präsentation erwähnt wurden!

- | | | | |
|-------------------------------------|--|---|--------------------------------------|
| <input type="checkbox"/> Altersheim | <input type="checkbox"/> Buchhandlung | <input type="checkbox"/> Hotel | <input type="checkbox"/> Spital |
| <input type="checkbox"/> Apotheke | <input type="checkbox"/> Büro | <input type="checkbox"/> Küche | <input type="checkbox"/> Schule |
| <input type="checkbox"/> Archiv | <input type="checkbox"/> draussen | <input type="checkbox"/> Labor | <input type="checkbox"/> Theater |
| <input type="checkbox"/> Arztpraxis | <input type="checkbox"/> drinnen | <input type="checkbox"/> Lager | <input type="checkbox"/> Tierheim |
| <input type="checkbox"/> Autobahn | <input type="checkbox"/> Einkaufszentrum | <input type="checkbox"/> Museum | <input type="checkbox"/> Tonstudio |
| <input type="checkbox"/> Bäckerei | <input type="checkbox"/> Fabrik | <input type="checkbox"/> Park | <input type="checkbox"/> Universität |
| <input type="checkbox"/> Bahnhof | <input type="checkbox"/> Flughafen | <input type="checkbox"/> Polizeistation | <input type="checkbox"/> Werkstatt |
| <input type="checkbox"/> Bank | <input type="checkbox"/> Garage | <input type="checkbox"/> Post | <input type="checkbox"/> Zug |
| <input type="checkbox"/> Baustelle | <input type="checkbox"/> Garten | <input type="checkbox"/> Reisebüro | <input type="checkbox"/> Zoll |
| <input type="checkbox"/> Bibliothek | <input type="checkbox"/> Geschäft | <input type="checkbox"/> Restaurant | |

Meine Fragen an die Berufsleute:

Antworten auf meine Fragen:

Wie hat dir dieses Berufsfeld gefallen? Würdest du gerne mehr darüber erfahren?



Spannendes Berufsfeld, das mich sehr interessiert. Ich möchte mehr darüber erfahren.



Interessantes Berufsfeld. Ich weiss noch nicht, ob ich mehr darüber erfahren möchte.



Dieses Berufsfeld entspricht nicht meinen Interessen.

Kunst • Medien • Bekleidung • Schönheitspflege

Kreativität – gestalterische Fähigkeit – Sinn für Mode



Welche Interessen können die Berufsleute bei ihrer täglichen Arbeit einbringen?

Kreuze diejenigen Interessen an, welche dir für die Tätigkeiten als wichtig erscheinen!

- | | | |
|---|---|--|
| <input type="checkbox"/> Interesse an Mode & Trends | <input type="checkbox"/> mit dem Computer arbeiten | <input type="checkbox"/> mit den Händen arbeiten |
| <input type="checkbox"/> Fremdsprachen anwenden | <input type="checkbox"/> mit Tieren arbeiten | <input type="checkbox"/> etwas dekorieren & gestalten |
| <input type="checkbox"/> technische Zeichnungen erstellen | <input type="checkbox"/> Andere Menschen pflegen & betreuen | <input type="checkbox"/> mit Zahlen arbeiten (z.B. Rechnungen schreiben) |
| <input type="checkbox"/> an verschiedenen Orten arbeiten | <input type="checkbox"/> Wissen an andere weitergeben | <input type="checkbox"/> Kunden beraten, bedienen, informieren |
| <input type="checkbox"/> im Labor forschen, experimentieren & tüfteln | <input type="checkbox"/> Nahrungsmittel herstellen oder verarbeiten | <input type="checkbox"/> drinnen arbeiten (z.B. im Büro, in der Werkstatt) |
| <input type="checkbox"/> mit Maschinen und technischen Geräten arbeiten | <input type="checkbox"/> sich bewegen & kräftig zupacken | <input type="checkbox"/> Freude an Musik |
| <input type="checkbox"/> Anlässe organisieren, Termine vereinbaren, Informationen verarbeiten, Dokumente erstellen etc. | <input type="checkbox"/> Freude am Ausdruck mit der Stimme und dem eigenen Körper | <input type="checkbox"/> draussen im Freien arbeiten |

Meine Fragen an die Berufsleute:

Antworten auf meine Fragen:

Wie hat dir dieses Berufsfeld gefallen? Würdest du gerne mehr darüber erfahren?



Spannendes Berufsfeld, das mich sehr interessiert. Ich möchte mehr darüber erfahren.



Interessantes Berufsfeld. Ich weiss noch nicht, ob ich mehr darüber erfahren möchte.



Dieses Berufsfeld entspricht nicht meinen Interessen.

Gesundheit • Soziales • Bildung

Medizin – Pflege – Beratung – Unterrichten



Welche Anforderungen müssen die Berufsleute erfüllen, damit sie ihren Beruf erfolgreich ausüben können? Zähle auf!

Persönliche Anforderungen - *Beispiel: freundlich, zuverlässig*

Schulische Anforderungen - *Beispiel: sprachbegabt, räumliches Vorstellungsvermögen*

Praktische Anforderungen - *Beispiel: kreativ, handwerklich begabt, fit*

Meine Fragen an die Berufsleute:

Antworten auf meine Fragen:

Wie hat dir dieses Berufsfeld gefallen? Würdest du gerne mehr darüber erfahren?



Spannendes Berufsfeld, das mich sehr interessiert. Ich möchte mehr darüber erfahren.



Interessantes Berufsfeld. Ich weiss noch nicht, ob ich mehr darüber erfahren möchte.



Dieses Berufsfeld entspricht nicht meinen Interessen.

